

SITUASI SEMASA
PENYAKIT BAWAAN VEKTOR DI KUALA LUMPUR DAN PUTRAJAYA
 Bagi Minggu Epid 46/2017 (12.11.2017 – 18.11.2017)

**JADUAL 1: PERBANDINGAN KUMULATIF KES DENGGI KUALA LUMPUR DAN PUTRAJAYA
 PADA MINGGU EPID 46/2017(2016 VS. 2017)**

Bil.	Zon	Jumlah Kes		Perbezaan Kes	Perbezaan (%)
		Sehingga ME46/2016	Sehingga ME46/2017		
1	KL	7,465 (17)	7,306 (18)	-159	-2.1%
2	Putrajaya	486 (1)	536 (1)	+50	+10.2%
Kuala Lumpur & Putrajaya		7,951 (18)	7,842 (19)	-109	-1.4 %

Nota: () Bilangan Kematian

Purata Kes Mingguan : 170

**JADUAL 2: KES DENGGI DILAPORKAN MENGIKUT PEJABAT KESIHATAN
 PADA MINGGU EPID 46/2017**

Bil.	Pejabat Kesihatan	Parlimen	Jumlah Kes				Jumlah Kes Sehingga Minggu 46/2017	Peratus (%) Kes
			Minggu 45/2017 (05.11.2017-11.11.2017)		Minggu 46/2017 (12.11.2017-18.11.2017)			
1	Lembah Pantai	Lembah Pantai	5	13	8	11	1,139 (3)	15.5%
		Bkt Bintang	3		0			
		Seputeh	5		3			
2	Kepong	Segambut	8	22	7	17	1,437 (4)	23.9%
		Kepong	3		4			
		Batu	11		6			
3	Titiwangsa	Setiawangsa	6	28	7	18	2,011 (4)	25.4%
		Titiwangsa	12		4			
		Wangsa Maju	10		7			
4	Cheras	Cheras	12	28	8	23	2,719 (7)	32.4%
		Bdr Tun Razak	16		15			
5	Putrajaya	Putrajaya	7	7	2	2	536 (1)	2.8%
Kuala Lumpur & Putrajaya			98		71		7,842 (19)	

Nota: () Bilangan Kematian

JADUAL 3: KES DENGGI DI LAPORKAN PADA MINGGU EPID 46/2017

Bil.	Pejabat Kesihatan	Bilangan Kes dan Kematian dilaporkan		Jumlah terkumpul kes denggi sehingga minggu Epid 46/2016	Jumlah terkumpul kes denggi sehingga minggu Epid 46/2017	Perbezaan peratus kenaikan/ Penurunan kes pada minggu epid 2016 dan 2017 (+/-)	Kadar insiden 2017
		Minggu 45/2017 (05/11 - 11/11/2017)	Minggu 46/2017 (12/11 - 18/11/2017)				
1	Lembah Pantai (311,760)	13	11	1,546 (5)	1,139 (3)	-26.3%	365
2	Kepong (571,560)	22	17	2,090 (1)	1,437 (4)	-31.2%	251
3	Titivangsa (450,320)	28	18	2,277 (5)	2,011 (4)	-11.7%	447
4	Cheras (398,360)	28	23	1,552 (6)	2,719 (7)	+75.2%	683
5	Putrajaya (85,500)	7	2	486 (1)	536 (1)	+10.3%	627
Kuala Lumpur & Putrajaya (1,817,500)		98	71	7,951 (18)	7,842 (19)	-1.4%	431

Nota: Kadar Insiden (IR) bagi tahun 2016 adalah 458
: () Bilangan Kematian

JADUAL 4: BILANGAN WABAK DENGGI DI KUALA LUMPUR DAN PUTRAJAYA PADA MINGGU EPID 46/2017





Bil.	Pejabat Kesihatan	Bilangan Wabak Mengikut Minggu Epid 46/2017		Kumulatif Wabak Sehingga Minggu Epid 46/2017		Jumlah Wabak Sehingga Minggu 46/2017
		Wabak Terkawal	Wabak Tidak Terkawal ()	Wabak Terkawal	Wabak Tidak Terkawal ()	
1	CHERAS	7	3 (2)	290	87 (68)	377 (68)
2	KEPONG	4	0	165	4 (4)	167 (4)
3	LEMBAH PANTAI	3	0	124	3 (1)	125 (1)
4	TITIWANGSA	6	1 (1)	305	24 (20)	329 (20)
5	PUTRAJAYA	1	0	64	11 (7)	75 (7)
JUMLAH		21	4 (3)	948	129 (100)	1077 (100)

Nota : 647 (64): Kumulatif bilangan lokaliti wabak
: () Bilangan lokaliti hotspot

**JADUAL 5: SENARAI LOKALITI WABAK DENGGI
DI KUALA LUMPUR DAN PUTRAJAYA PADA MINGGU EPID 46/2017**

Bil	Pejabat Kesihatan	Parlimen	Lokaliti	Jum. Kes	Tempoh Wabak Berlaku (Hari)	Status	
1.	CHERAS	CHERAS	PPR PUDU ULU	19	47	HS	
2.			TAMAN MIDAH (FLAT MIDAH RIA BLOK 22)	4	8	WT	
3.			TAMAN MIDAH (PRIMA MIDAH HEIGHT)	2	5	WT	
4.		BANDAR TUN RAZAK	BAYU TASIK CONDO 1	14	58	HS	
5.			PPR RAYA PERMAI	7	25	WTK	
6.			PPR DESA TUN RAZAK	2	11	WT	
7.			BANDAR SRI PERMAISURI (SUASANA LUMAYAN KONDO)	2	8	WT	
8.			BAYU TASIK CONDO 2	4	6	WT	
9.			APPT SRI RAKYAT	4	4	WT	
10.			JALAN JELAWAT (PANGSAPURI PUTRA SURIA RESIDENSI)	3	3	WT	
11.	LEMBAH PANTAI	LEMBAH PANTAI	TAMAN SRI SENTOSA (FLAT TMN SRI SENTOSA BLOK NO. 43-93)	2	8	WT	
12.			PANTAI HILLPARK ANDALUCIA	2	4	WT	
13.		SEPUTEH	TAMAN SRI PETALING E1 (JLN SRI PETALING 12-18 & SBHG JLN SRI PETALING 2)	2	1	WT	
14.	KEPONG	SEGAMBUT	MONT KIARA (HIJAUAN KIARA)	2	1	WT	
15.		BATU	PPR TAMAN WAHYU 2 (BLOK A, B DAN C)	11	17	WT	
16.			RAFFLESIA KONDOMINIUM	2	8	WT	
17.			LAMAN RESIDEN SRI UTARA	2	10	WT	
18.	TITIWANGSA	SETIAWANGSA	KELUMPUK TERATAI, MAWAR, MELATI, DAHLIA)	2	10	WT	
19.			SETAPAK RIA CONDO	3	10	WT	
20.			TAMAN MALURI (BAM VILLA)	10	32	HS	
21.		TITIWANGSA	TITIWANGSA	QRTS KAKITANGAN ATM (JLN U-THANT)	8	24	WT
22.				KAMPUNG BARU (KG MASJID 1)	9	13	WT
23.		WANGSA MAJU	WANGSA MAJU	SEK 2 WANGSA MAJU (BLOK G)	4	11	WT
24.				SEK 2 W/MAJU (BLOK D1-D17)	3	4	WT
25.	PUTRAJAYA	PUTRAJAYA	PRESINT 11 - JALAN P11C/8-C/9	3	12	WT	

Nota :

	: Lokaliti hotspot
	: Wabak baru pada minggu epid semasa
	: Wabak Tidak Terkawal
	: Wabak Tamat

Disediakan oleh: Cawangan Penyakit Bawaan Vektor Jabatan Kesihatan WP Kuala Lumpur dan Putrajaya
Disemak dan disahkan oleh : Ketua Penolong Pengarah Kanan (Vektor)
 Jabatan Kesihatan WP Kuala Lumpur dan Putrajaya
Tarikh : 19 November 2017

TREND KES DENGGI MENGIKUT MINGGU EPID BAGI WILAYAH PERSEKUTUAN & PUTRAJAYA BAGI TAHUN 2016 DAN 2017 BAGI ME46/2017

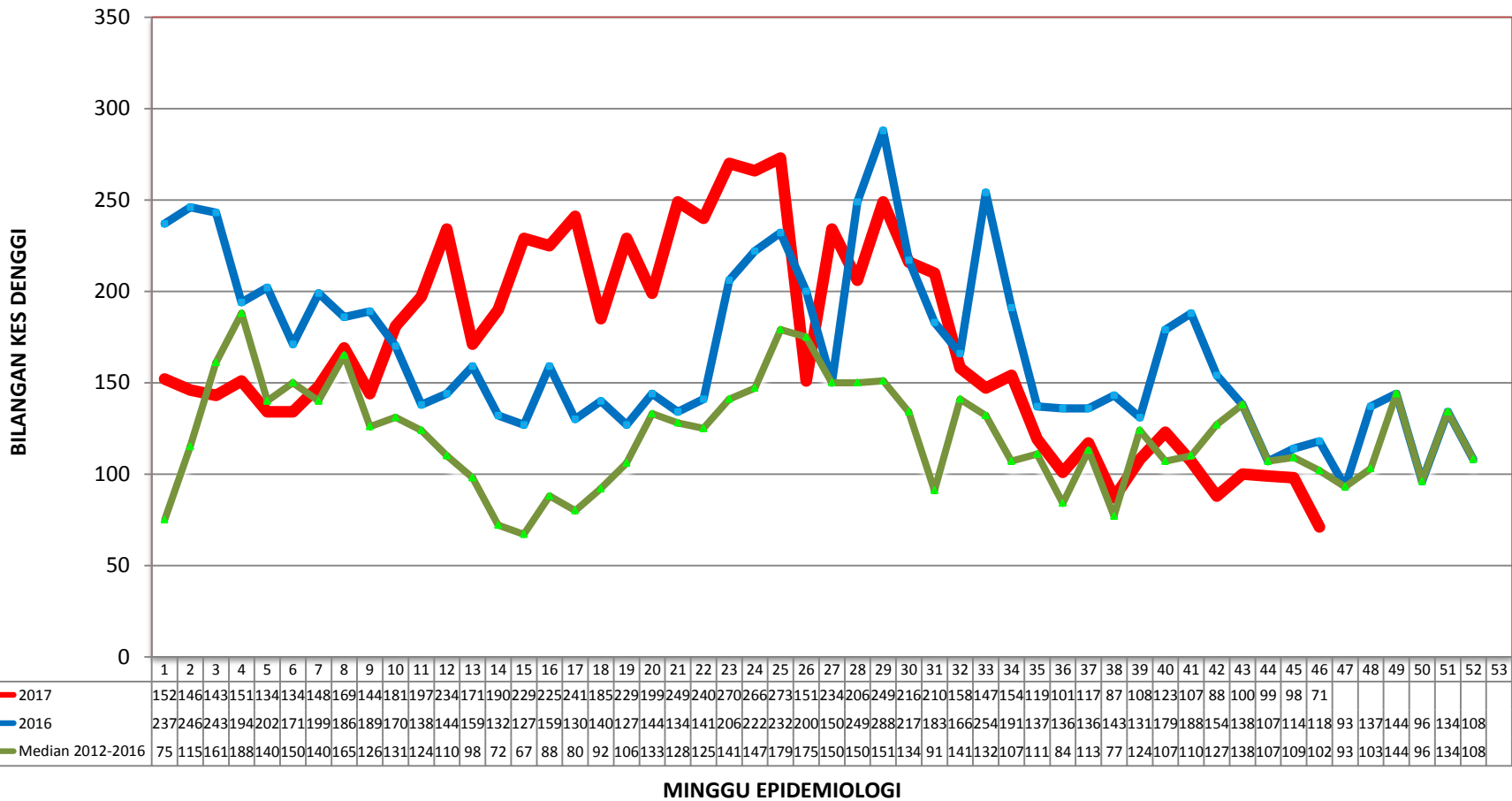

**TREN KUMULATIF WABAK, WTK/HOTSPOT DENGGI MENGIKUT MINGGU EPID
BAGI WILAYAH PERSEKUTUAN & PUTRAJAYA
BAGI TAHUN 2015, 2016 DAN 2017 BAGI ME 46/2017**

