

**SITUASI SEMASA**  
**PENYAKIT BAWAAN VEKTOR DI KUALA LUMPUR DAN PUTRAJAYA**  
 Bagi Minggu Epid 45/2017 (05.11.2017 – 11.11.2017)

**JADUAL 1: PERBANDINGAN KUMULATIF KES DENGGI KUALA LUMPUR DAN PUTRAJAYA  
 PADA MINGGU EPID 45/2017(2016 VS. 2017)**

Bil.	Zon	Jumlah Kes		Perbezaan Kes	Perbezaan (%)
		Sehingga ME45/2016	Sehingga ME45/2017		
1	KL	7,352 (17)	7,237 (18)	-115	-1.5%
2	Putrajaya	481 (1)	534 (1)	+53	+11%
Kuala Lumpur & Putrajaya		7,833 (18)	7,771 (19)	-62	-0.8 %

Nota: ( ) Bilangan Kematian

Purata Kes Mingguan : 172

**JADUAL 2: KES DENGGI DILAPORKAN MENGIKUT PEJABAT KESIHATAN  
 PADA MINGGU EPID 45/2017**

Bil.	Pejabat Kesihatan	Parlimen	Jumlah Kes				Jumlah Kes Sehingga Minggu 45/2017	Peratus (%) Kes
			Minggu 44/2017 (29.10.2017-04.11.2017)		Minggu 45/2017 (05.11.2017-11.11.2017)			
1	Lembah Pantai	Lembah Pantai	5	14	5	13	1,128 (3)	14%
		Bkt Bintang	2		3			
		Seputeh	7		5			
2	Kepong	Segambut	4	21	8	22	1,420 (4)	18%
		Kepong	0		3			
		Batu	17		11			
3	Titiwangsa	Setiawangsa	10	30	6	28	1,993 (4)	26%
		Titiwangsa	15		12			
		Wangsa Maju	5		10			
4	Cheras	Cheras	10	33	12	28	2,696 (7)	35%
		Bdr Tun Razak	23		16			
5	Putrajaya	Putrajaya	1	1	7	7	534 (1)	7%
Kuala Lumpur & Putrajaya			99		98		7,771 (19)	

Nota: ( ) Bilangan Kematian

**JADUAL 3: KES DENGGI DI LAPORKAN PADA MINGGU EPID 45/2017**

Bil.	Pejabat Kesihatan	Bilangan Kes dan Kematian dilaporkan		Jumlah terkumpul kes denggi sehingga minggu Epid 45/2016	Jumlah terkumpul kes denggi sehingga minggu Epid 45/2017	Perbezaan peratus kenaikan/ Penurunan kes pada minggu epid 2016 dan 2017 (+/-)	Kadar insiden 2017
		Minggu 44/2017 (29/10 - 04/11/2017)	Minggu 45/2017 (05/11 - 11/11/2017)				
1	Lembah Pantai (311,760)	14	13	1,527 (5)	1,128 (3)	-26%	361
2	Kepong (571,560)	21	22	2,058 (1)	1,420 (4)	-31%	248
3	Titivangsa (450,320)	30	28	2,236 (5)	1,993 (4)	-11%	442
4	Cheras (398,360)	33	28	1,531 (6)	2,696 (7)	+76%	676
5	Putrajaya (85,500)	1	7	481 (1)	534 (1)	+11%	624
Kuala Lumpur & Putrajaya (1,817,500)		99	98	7,833 (18)	7,771 (19)	-0.8%	427

Nota: Kadar Insiden (IR) bagi tahun 2016 adalah 458  
: ( ) Bilangan Kematian

**JADUAL 4: BILANGAN WABAK DENGGI DI KUALA LUMPUR DAN PUTRAJAYA PADA MINGGU EPID 45/2017**

Bil.	Pejabat Kesihatan	Bilangan Wabak Mengikut Minggu Epid 45/2017		Kumulatif Wabak Sehingga Minggu Epid 45/2017		Jumlah Wabak Sehingga Minggu 45/2017
		Wabak Terkawal	Wabak Tidak Terkawal ( )	Wabak Terkawal	Wabak Tidak Terkawal ( )	
1	CHERAS	6	5 (4)	285	87 (68)	372 (68)
2	KEPONG	4	1(1)	163	4 (4)	167 (4)
3	LEMBAH PANTAI	2	0	122	3 (1)	125 (1)
4	TITIWANGSA	9	1	304	24 (19)	328 (19)
5	PUTRAJAYA	1	0	64	11 (7)	75 (7)
JUMLAH		22	7(5)	938	129 (99)	1067 (99)

Nota: 636 (64): Kumulatif bilangan lokaliti wabak  
: ( ) Bilangan lokaliti hotspot

**JADUAL 5: SENARAI LOKALITI WABAK DENGGI  
DI KUALA LUMPUR DAN PUTRAJAYA PADA MINGGU EPID 45/2017**

Bil	Pejabat Kesihatan	Parlimen	Lokaliti	Jum. Kes	Tempoh Wabak Berlaku (Hari)	Status	
1	CHERAS	CHERAS	IXORA APARTMENT(JALAN TUN RAZAK)	2	13	WT	
2			PPR PUDU ULU	19	40	HS	
3		BANDAR TUN RAZAK	BANDAR TUN RAZAK	BANDAR SRI PERMAISURI (SUASANA LUMAYAN KONDO)	2	1	WB
4				VISTA AMANI KONDO	2	11	WT
5				ASRAMA HUKM	2	10	WT
6				APPT CENDANA	2	8	WT
7				PPR DESA TUN RAZAK	2	4	WT
8				PPR RAYA PERMAI	7	18	WTK
9				FLAT SRI PENARA	20	74	HS
10				BAYU TASIK CONDO 1	14	51	HS
11				TAMAN MULIA (JLN BUDIMAN)	11	34	HS
12	LEMBAH PANTAI	LEMBAH PANTAI	TAMAN SRI SENTOSA (FLAT TMN SRI SENTOSA BLOK NO. 43-93)	2	1	WB	
13		SEPUTEH	TROPICANA KONDO	2	7	WT	
14	KEPONG	BATU	RAFFLESIA KONDOMINIUM	2	1	WB	
15			PPR TAMAN WAHYU 2 (BLOK A, B DAN C)	11	10	WT	
16			RKAT AMPAT TIN	2	9	WT	
17			TAMAN DATO SENU (JALAN DATO SENU 1-5)	2	11	WT	
18		SEGAMBUT	BEREK POLIS TAMAN TUN DR ISMAIL, JALAN BURHANUDDIN HELMI	8	32	HS	
19	TITIWANGSA	SETIAWANGSA	APPT JASMINE	2	7	WT	
21			KELUMPUK TERATAI,MAWAR,MELATI,DAHLIA)	2	3	WT	
21			SETAPAK RIA CONDO	2	3	WT	
22		TITIWANGSA	TITIWANGSA	QRTS KAKITANGAN ATM (JLN U-THANT)	8	17	WT
23				TAMAN MALURI ( PERTIWI INDAH APPT )	3	16	WT
24				KAMPUNG BARU (KG MASJID 1)	6	6	WT
25				TAMAN MALURI (BAM VILLA)	10	25	WTK
26		WANGSA MAJU	WANGSA MAJU	SEK 2 W/MAJU (BLOK A1-A19)	2	12	WT
27				TAMAN WANGSA MELAWATI(JLN WANGSA MURNI)	2	8	WT
28				SEK 2 WANGSA MAJU (BLOK G)	3	4	WT
29	PUTRAJAYA	PUTRAJAYA	PRESINT 11 - JALAN P11C/8-C/9	3	5	WT	

Nota :

- : Lokaliti hotspot
- : Wabak baru pada minggu epid semasa
- : Wabak Tidak Terkawal
- : Wabak Tamat

**Disediakan oleh:** Cawangan Penyakit Bawaan Vektor Jabatan Kesihatan WP Kuala Lumpur dan Putrajaya  
**Disemak dan disahkan oleh :** Ketua Penolong Pengarah Kanan (Vektor) Jabatan Kesihatan WP Kuala Lumpur dan Putrajaya  
**Tarikh :** 12 November 2017

## TREND KES DENGGI MENGIKUT MINGGU EPID BAGI WILAYAH PERSEKUTUAN & PUTRAJAYA BAGI TAHUN 2016 DAN 2017 BAGI ME45/2017

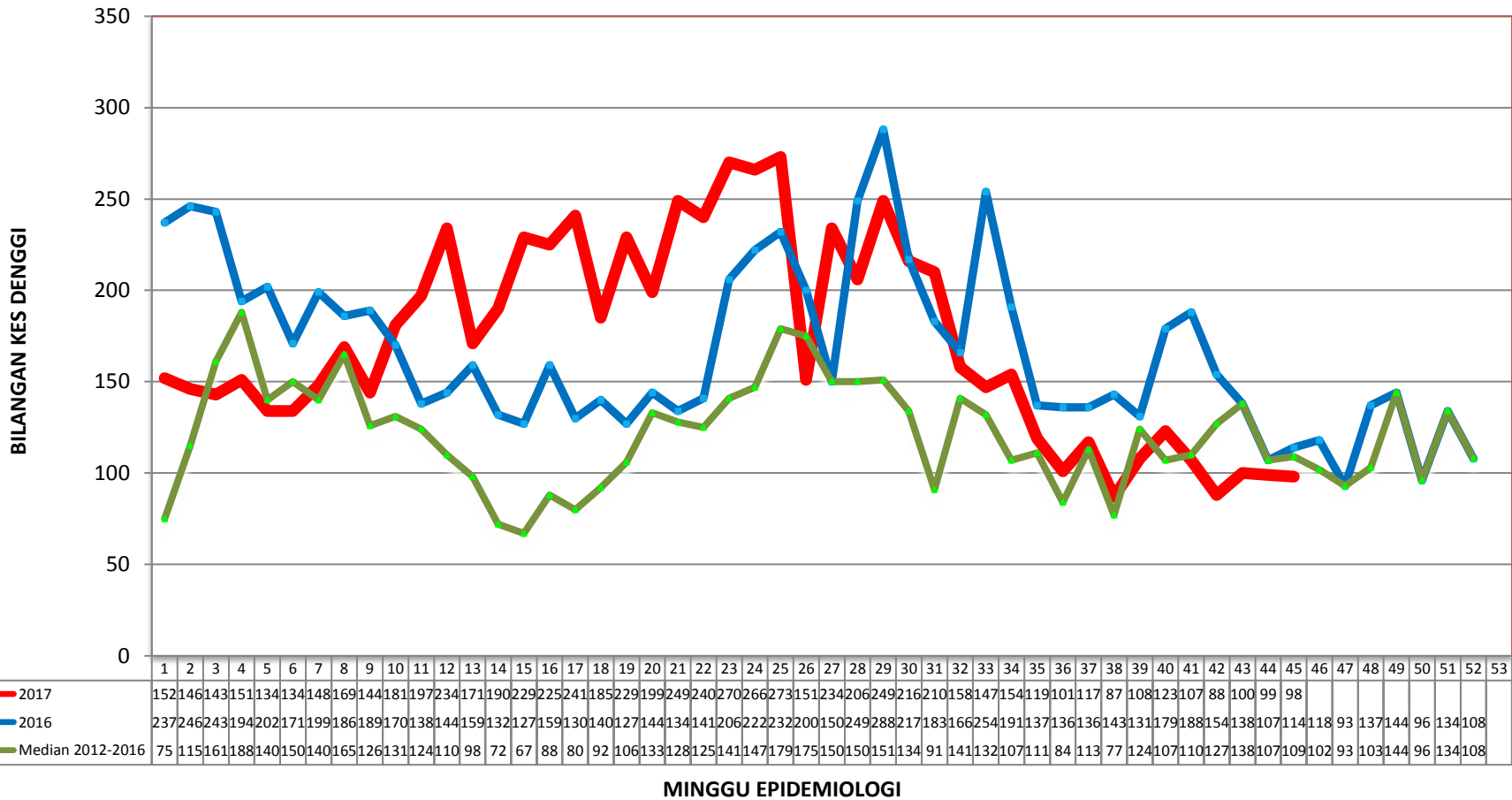

**TREN KUMULATIF WABAK, WTK/HOTSPOT DENGGI MENGIKUT MINGGU EPID  
BAGI WILAYAH PERSEKUTUAN & PUTRAJAYA  
BAGI TAHUN 2015, 2016 DAN 2017 BAGI ME 45/2017**

