

SITUASI SEMASA
PENYAKIT BAWAAN VEKTOR DI KUALA LUMPUR DAN PUTRAJAYA
 Bagi Minggu Epid 43/2017 (22.10.2017 – 28.10.2017)

**JADUAL 1: PERBANDINGAN KUMULATIF KES DENGGI KUALA LUMPUR DAN PUTRAJAYA
 PADA MINGGU EPID 43/2017(2016 VS. 2017)**

Bil.	Zon	Jumlah Kes		Perbezaan Kes	Perbezaan (%)
		Sehingga ME43/2016	Sehingga ME43/2017		
1	KL	7,142 (16)	7,048 (18)	-94	-1.3%
2	Putrajaya	470 (1)	526 (1)	+56	+12%
Kuala Lumpur & Putrajaya		7,612 (17)	7,574 (19)	-38	0.5 %

Nota: () Bilangan Kematian

Purata Kes Mingguan : 176

**JADUAL 2: KES DENGGI DILAPORKAN MENGIKUT PEJABAT KESIHATAN
 PADA MINGGU EPID 43/2017**

Bil.	Pejabat Kesihatan	Parlimen	Jumlah Kes				Jumlah Kes Sehingga Minggu 43/2017	Peratus (%) Kes
			Minggu 42/2017 (15.10.2017-21.10.2017)		Minggu 43/2017 (22.10.2017-28.10.2017)			
1	Lembah Pantai	Lembah Pantai	7	14	13	23	1,101 (3)	15%
		Bkt Bintang	3		4			
		Seputeh	4		6			
2	Kepong	Segambut	8	22	9	21	1,377 (4)	18%
		Kepong	1		2			
		Batu	13		10			
3	Titiwangsa	Setiawangsa	6	22	7	26	1,935 (4)	26%
		Titiwangsa	9		16			
		Wangsa Maju	7		3			
4	Cheras	Cheras	5	26	4	26	2,635 (7)	26%
		Bdr Tun Razak	21		22			
5	Putrajaya	Putrajaya	4	4	4	4	526 (1)	7%
Kuala Lumpur & Putrajaya			88		100		7,574 (19)	

Nota: () Bilangan Kematian

JADUAL 3: KES DENGGI DI LAPORKAN PADA MINGGU EPID 43/2017

Bil.	Pejabat Kesihatan	Bilangan Kes dan Kematian dilaporkan		Jumlah terkumpul kes denggi sehingga minggu Epid 43/2016	Jumlah terkumpul kes denggi sehingga minggu Epid 43/2017	Perbezaan peratus kenaikan/ Penurunan kes pada minggu epid 2016 dan 2017 (+/-)	Kadar insiden 2017
		Minggu 42/2017 (15/10 - 21/10/2017)	Minggu 43/2017 (22/10 - 28/10/2017)				
1	Lembah Pantai (311,760)	14	23	1,492 (4)	1,101 (3)	-26%	353
2	Kepong (571,560)	22	21	2,013 (1)	1,377 (4)	-32%	241
3	Titivangsa (450,320)	22	26	2,138 (5)	1,935 (4)	-9%	430
4	Cheras (398,360)	26	26	1,499 (6)	2,635 (7)	+76%	661
5	Putrajaya (85,500)	4	4	470 (1)	526 (1)	+12%	615
Kuala Lumpur & Putrajaya (1,817,500)		88	100	7,612 (17)	7,574 (19)	0%	417

Nota: Kadar Insiden (IR) bagi tahun 2016 adalah 458
: () Bilangan Kematian

**JADUAL 4: BILANGAN WABAK DENGGI
DI KUALA LUMPUR DAN PUTRAJAYA PADA MINGGU EPID 43/2017**

Bil.	Pejabat Kesihatan	Bilangan Wabak Mengikut Minggu Epid 43/2017		Kumulatif Wabak Sehingga Minggu Epid 43/2017		Jumlah Wabak Sehingga Minggu 43/2017
		Wabak Terkawal	Wabak Tidak Terkawal ()	Wabak Terkawal	Wabak Tidak Terkawal ()	
1	CHERAS	10	4 (3)	280	85 (66)	365 (66)
2	KEPONG	3	2 (1)	159	4 (3)	163 (3)
3	LEMBAH PANTAI	4	0	119	3 (1)	122 (1)
4	TITIWANGSA	8	1	298	23 (18)	321 (18)
5	PUTRAJAYA	3	0	63	11 (7)	74 (7)
JUMLAH		28	7 (4)	919	126 (95)	1045 (95)

Nota: 634 (49): Kumulatif bilangan lokaliti wabak
: () Bilangan lokaliti hotspot

**JADUAL 5: SENARAI LOKALITI WABAK DENGGI
DI KUALA LUMPUR DAN PUTRAJAYA PADA MINGGU EPID 43/2017**

Bil	Pejabat Kesihatan	Parlimen	Lokaliti	Jum. Kes	Tempoh Wabak Berlaku (Hari)	Status
1.	CHERAS	CHERAS	PPR PUDU ULU	5	26	WTK
2.			D'ALAMANDA PUDU IMPIAN	2	6	WT
3.			TAMAN MIDAH (PRIMA MIDAH HEIGHT)	2	4	WT
4.		BANDAR TUN RAZAK	FLAT SRI KOTA	2	1	WT
5.			FLAT SRI PENARA	16	60	HS
6.			BDR SRI PERMAISURI (CENGAL KONDO)	21	57	HS
7.			BAYU TASIK CONDO 1	11	37	HS
8.			TAMAN MULIA (JLN BUDIMAN)	7	20	WT
9.			ALAM DAMAI (JALAN DAMAI MURNI)	2	12	WT
10.			P/PURI KOS RENDAH BDR TASIK SELATAN (BLOK A - E)	3	22	WT
11.			TAMAN JAYA A (JLN JAYA, JLN 1,2,3,4,9 & LRG 1,3,4,12,13,14)	3	6	WT
12.			KUATERS HOSPITAL REHABILITASI	2	8	WT
13.			PPR RAYA PERMAI	4	4	WT
14.			TAMAN JAYA B (JLN 5,6,7,8 & LRG 5,6,7,8,9)	2	2	WT
15.	LEMBAH PANTAI	LEMBAH PANTAI	DESA AMAN 2 (PDRM)	7	9	WT
16.			TAMAN SRI SENTOSA (FLAT TMN SRI SENTOSA BLOK NO. 43-93)	2	8	WT
17.		BUKIT BINTANG	QRTS POLIS DANG WANGI	2	10	WT
18.		SEPUTEH	TAMAN OUG E (JALAN HUJAN ABU 5-6, LRG HUJAN AWAN 2, JLN 23&24, SBHG JLN HUJAN)	2	9	WT
19.	KEPONG	KEPONG	TAMAN USAHAWAN (JALAN METRO PERDANA BARAT 16,17)	3	2	WT
20.		SEGAMBUT	BEREK POLIS TAMAN TUN DR ISMAIL, JALAN BURHANUDDIN HELMI	7	18	WTK
21.		BATU	TAMAN WAHYU (JALAN SIBU - JALAN SIBU 5)	8	33	HS
22.			TAMAN BATU MUDA (JLN 13-27)	4	18	WT
23.			FLAT TAMAN WILAYAH SELAYANG (BLOK 1,2,3,4,5,6,7,8)	2	8	WT
24.	TITIWANGSA	SETIAWANGSA	TAMAN SRI RAMPAI (RAMPAI COURT FASA 2)	2	11	WT
25.			SRI RIANA CONDO	2	10	WT
26.		TITIWANGSA	OFF JLN PAHANG (JLN SARIKEI)	4	22	WTK
27.			TAMAN MALURI (BAM VILLA)	4	11	WT
28.			QRTS KAKITANGAN ATM (JLN U-THANT)	4	3	WT
29.			TAMAN MALURI (PERTIWI INDAH APPT)	2	2	WT
30.			WANGSA MAJU	TAMAN SETAPAK INDAH (1D/6 - 10D/6)	3	14
31.		TAMAN DESA SETAPAK (JLN 35/27B-41/27B)		3	13	WT
32.		KAMPUNG SG MULIA		2	12	WT
33.		PUTRAJAYA	PUTRAJAYA	PRESINT 8 - JALAN P8E	3	12
34.	PRESINT 8 - JALAN P8B			2	9	WT
35.	PRESINT 5- PARCEL 5R3			2	3	WT

Nota :

- : Lokaliti hotspot
- : Wabak baru pada minggu epid semasa
- : Wabak Tidak Terkawal
- : Wabak Tamat

Disediakan oleh: Cawangan Penyakit Bawaan Vektor Jabatan Kesihatan WP Kuala Lumpur dan Putrajaya
Disemak dan disahkan oleh : Ketua Penolong Pengarah Kanan (Vektor)
Tarikh : Jabatan Kesihatan WP Kuala Lumpur dan Putrajaya
29 Oktober 2017

TREND KES DENGGI MENGIKUT MINGGU EPID BAGI WILAYAH PERSEKUTUAN & PUTRAJAYA BAGI TAHUN 2016 DAN 2017 BAGI ME43/2017

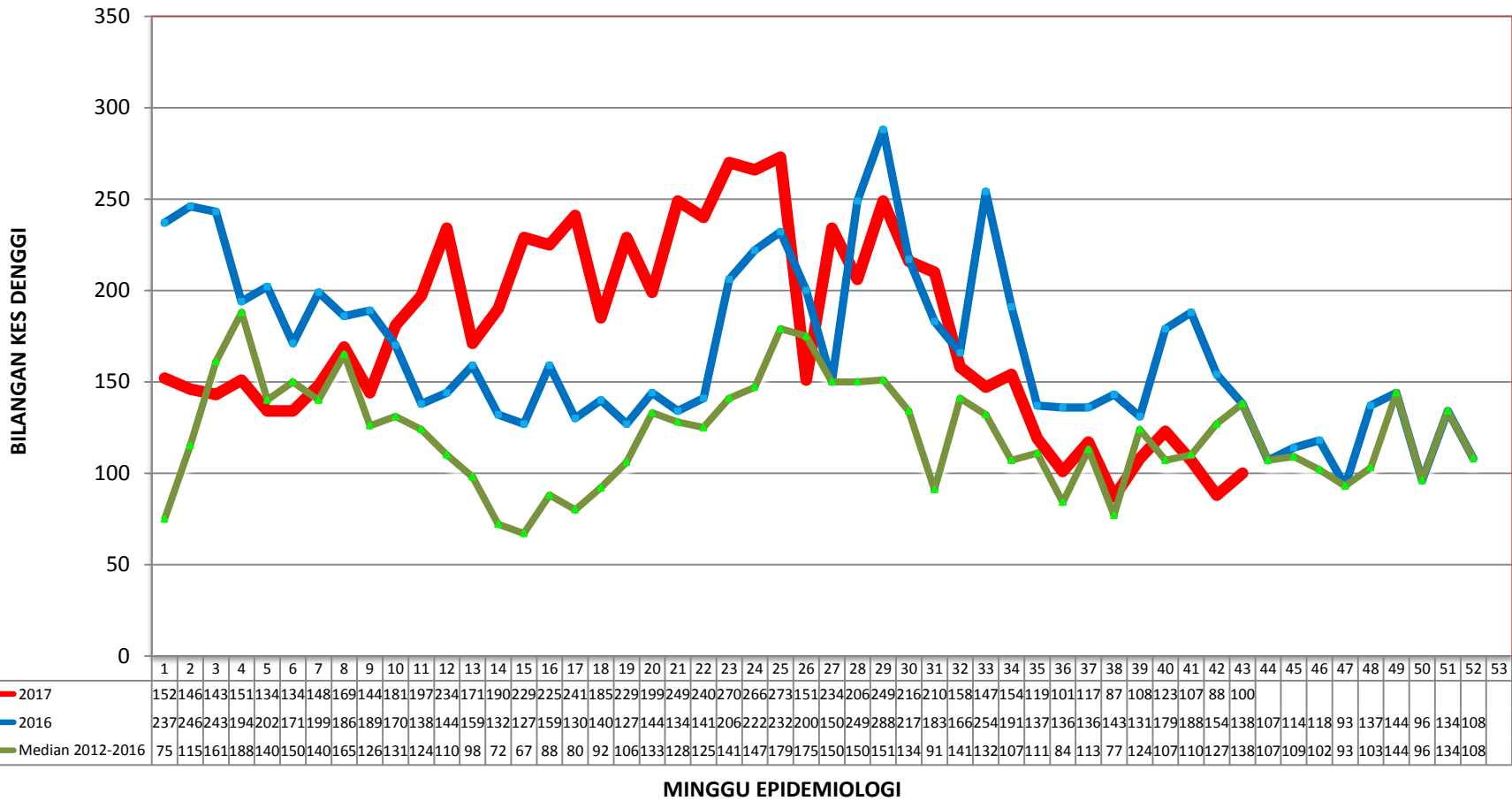

**TREN KUMULATIF WABAK, WTK/HOTSPOT DENGGI MENGIKUT MINGGU EPID
BAGI WILAYAH PERSEKUTUAN & PUTRAJAYA
BAGI TAHUN 2015, 2016 DAN 2017 BAGI ME 43/2017**

