

SITUASI SEMASA
PENYAKIT BAWAAN VEKTOR DI KUALA LUMPUR DAN PUTRAJAYA
 Bagi Minggu Epid 42/2017 (15.10.2017 – 21.10.2017)

**JADUAL 1: PERBANDINGAN KUMULATIF KES DENGGI KUALA LUMPUR DAN PUTRAJAYA
 PADA MINGGU EPID 42/2017(2016 VS. 2017)**

Bil.	Zon	Jumlah Kes		Perbezaan Kes	Perbezaan (%)
		Sehingga ME42/2016	Sehingga ME42/2017		
1	KL	7,014 (16)	6,952 (18)	-62	-0.9%
2	Putrajaya	460 (1)	522 (1)	+62	+13%
Kuala Lumpur & Putrajaya		7,474 (17)	7,474 (19)	0	0 %

Nota: () Bilangan Kematian

Purata Kes Mingguan : 177

**JADUAL 2: KES DENGGI DILAPORKAN MENGIKUT PEJABAT KESIHATAN
 PADA MINGGU EPID 42/2017**

Bil.	Pejabat Kesihatan	Parlimen	Jumlah Kes				Jumlah Kes Sehingga Minggu 41/2017	Peratus (%) Kes
			Minggu 41/2017 (08.10.2017-14.10.2017)		Minggu 42/2017 (15.10.2017-21.10.2017)			
1	Lembah Pantai	Lembah Pantai	4	14	7	14	1,078 (3)	14%
		Bkt Bintang	3		3			
		Seputeh	7		4			
2	Kepong	Segambut	12	29	8	22	1,356 (4)	18%
		Kepong	3		1			
		Batu	14		13			
3	Titiwangsa	Setiawangsa	7	21	6	22	1,909 (4)	26%
		Titiwangsa	5		9			
		Wangsa Maju	9		7			
4	Cheras	Cheras	10	37	5	26	2,609 (7)	35%
		Bdr Tun Razak	27		21			
5	Putrajaya	Putrajaya	6	6	4	4	522 (1)	7%
Kuala Lumpur & Putrajaya			107		88		7,474 (19)	

Nota: () Bilangan Kematian

JADUAL 3: KES DENGGI DI LAPORKAN PADA MINGGU EPID 42/2017

Bil.	Pejabat Kesihatan	Bilangan Kes dan Kematian dilaporkan		Jumlah terkumpul kes denggi sehingga minggu Epid 42/2016	Jumlah terkumpul kes denggi sehingga minggu Epid 42/2017	Perbezaan peratus kenaikan/ Penurunan kes pada minggu epid 2016 dan 2017 (+/-)	Kadar insiden 2017
		Minggu 41/2017 (08/10 - 14/10/2017)	Minggu 42/2017 (15/10 - 21/10/2017)				
1	Lembah Pantai (311,760)	14	14	1,461 (4)	1,078 (3)	-26%	345
2	Kepong (571,560)	29	22	1,992 (1)	1,356 (4)	-32%	237
3	Titivangsa (450,320)	21	22	2,092 (5)	1,909 (4)	-8%	423
4	Cheras (398,360)	37	26	1,469 (6)	2,609 (7)	+77%	654
5	Putrajaya (85,500)	6	4	460 (1)	522 (1)	+13%	610
Kuala Lumpur & Putrajaya (1,817,500)		107	88	7,474 (17)	7,474 (19)	0%	411

Nota: Kadar Insiden (IR) bagi tahun 2016 adalah 458
: () Bilangan Kematian

**JADUAL 4: BILANGAN WABAK DENGGI
DI KUALA LUMPUR DAN PUTRAJAYA PADA MINGGU EPID 42/2017**

Bil.	Pejabat Kesihatan	Bilangan Wabak Mengikut Minggu Epid 42/2017		Kumulatif Wabak Sehingga Minggu Epid 42/2017		Jumlah Wabak Sehingga Minggu 42/2017
		Wabak Terkawal	Wabak Tidak Terkawal ()	Wabak Terkawal	Wabak Tidak Terkawal ()	
1	CHERAS	8	5 (3)	273	85 (65)	358 (65)
2	KEPONG	4	1	158	3 (2)	161 (2)
3	LEMBAH PANTAI	5	1	118	3 (1)	121 (1)
4	TITIWANGSA	8	0	297	22 (18)	319 (18)
5	PUTRAJAYA	2	0	62	11 (7)	73 (7)
JUMLAH		27	7 (3)	908	124 (93)	1032 (93)

Nota: 625 (48): Kumulatif bilangan lokaliti wabak
: () Bilangan lokaliti hotspot

**JADUAL 5: SENARAI LOKALITI WABAK DENGGI
DI KUALA LUMPUR DAN PUTRAJAYA PADA MINGGU EPID 42/2017**

Bil	Pejabat Kesihatan	Parlimen	Lokaliti	Jum. Kes	Tempoh Wabak Berlaku (Hari)	Status
1	CHERAS	CHERAS	PPR PUDU ULU	4	19	WT
2			TAMAN SEGAR(JALAN LEMAK)	3	11	WT
3		BANDAR TUN RAZAK	FLAT SRI PENARA	14	53	HS
4			PPR DESA TUN RAZAK	11	53	HS
5			BDR SRI PERMAISURI (CENGAL KONDO)	19	50	HS
6			BAYU TASIK CONDO 1	8	27	WTK
7			TAMAN MULIA (JLN BUDIMAN)	6	13	WT
8			APPT JALIL DAMAI (BUKIT JALIL)	2	12	WT
9			BUKIT JALIL (LAMAN BAYU)	2	12	WT
10			BANDAR SRI PERMAISURI(LAMAN TASIK CONDO)	2	10	WT
11			APARTMENT CEMARA	3	7	WT
12			APPT SRI RAKYAT	2	7	WT
13			ALAM DAMAI (JALAN DAMAI MURNI)	2	5	WT
14		LEMBAH PANTAI	LEMBAH PANTAI	PANTAI HILL PARK FASA 5	7	25
15	DESA AMAN 2 (PDRM)			2	2	WT
16	BUKIT BINTANG		QRTS POLIS DANG WANGI	2	3	WT
17	SEPUTEH		TAMAN OUG E (JALAN HUJAN ABU 5-6, LRG HUJAN AWAN 2,JLN 23&24,SBHG JLN HUJAN)	2	2	WB
18			TAMAN OUG C (JLN HUJAN EMAS 4-6,SBHG JLN HUJAN EMAS)	2	12	WT
19			BREM PARK FASA 1 (BLOK 1,2,3,4)	2	9	WT
21	KEPONG	KEPONG	KEPONG BARU (JALAN HELANG,HELANG LAUT, HELANG JAMBUL, HELANG SEWA)	2	12	WT
21		SEGAMBUT	BEREK POLIS TAMAN TUN DR ISMAIL, JALAN BURHANUDDIN HELMI	6	20	WT
22		BATU	TAMAN WAHYU (JALAN SIBU - JALAN SIBU 5)	8	26	WT
23			KAMPUNG BATU (BATU 5, JALAN IPOH)	2	11	WT
24			TAMAN BATU MUDA (JLN 13-27)	4	11	WT
25	TITIWANGSA	SETIAWANGSA	SRI RIANA CONDO	2	3	WT
26			TAMAN SRI RAMPAI (RAMPAI COURT FASA 2)	2	4	WT
27		TITIWANGSA	TAMAN MALURI (BAM VILLA)	2	4	WT
28			OFF JLN PAHANG (JLN SARIKEI)	3	15	WT
29		WANGSA MAJU	FLAT SRI LANGKAWI 1	4	17	WT
30			TAMAN SETAPAK INDAH (1D/6 - 10D/6)	2	7	WT
31			TAMAN DESA SETAPAK (JLN 35/27B-41/27B)	2	6	WT
32			KAMPUNG SG MULIA	2	5	WT
33	PUTRAJAYA	PUTRAJAYA	PRESINT 8 - JALAN P8E	2	5	WT
34			PRESINT 8 - JALAN P8B	2	2	WT

Nota :

- : Lokaliti hotspot
- : Wabak baru pada minggu epid semasa
- : Wabak Tidak Terkawal
- : Wabak Tamat

Disediakan oleh: Cawangan Penyakit Bawaan Vektor Jabatan Kesihatan WP Kuala Lumpur dan Putrajaya
Disemak dan disahkan oleh : Ketua Penolong Pengarah Kanan (Vektor)
Tarikh : Jabatan Kesihatan WP Kuala Lumpur dan Putrajaya
22 Oktober 2017

TREND KES DENGGI MENGIKUT MINGGU EPID BAGI WILAYAH PERSEKUTUAN & PUTRAJAYA BAGI TAHUN 2016 DAN 2017 BAGI ME42/2017

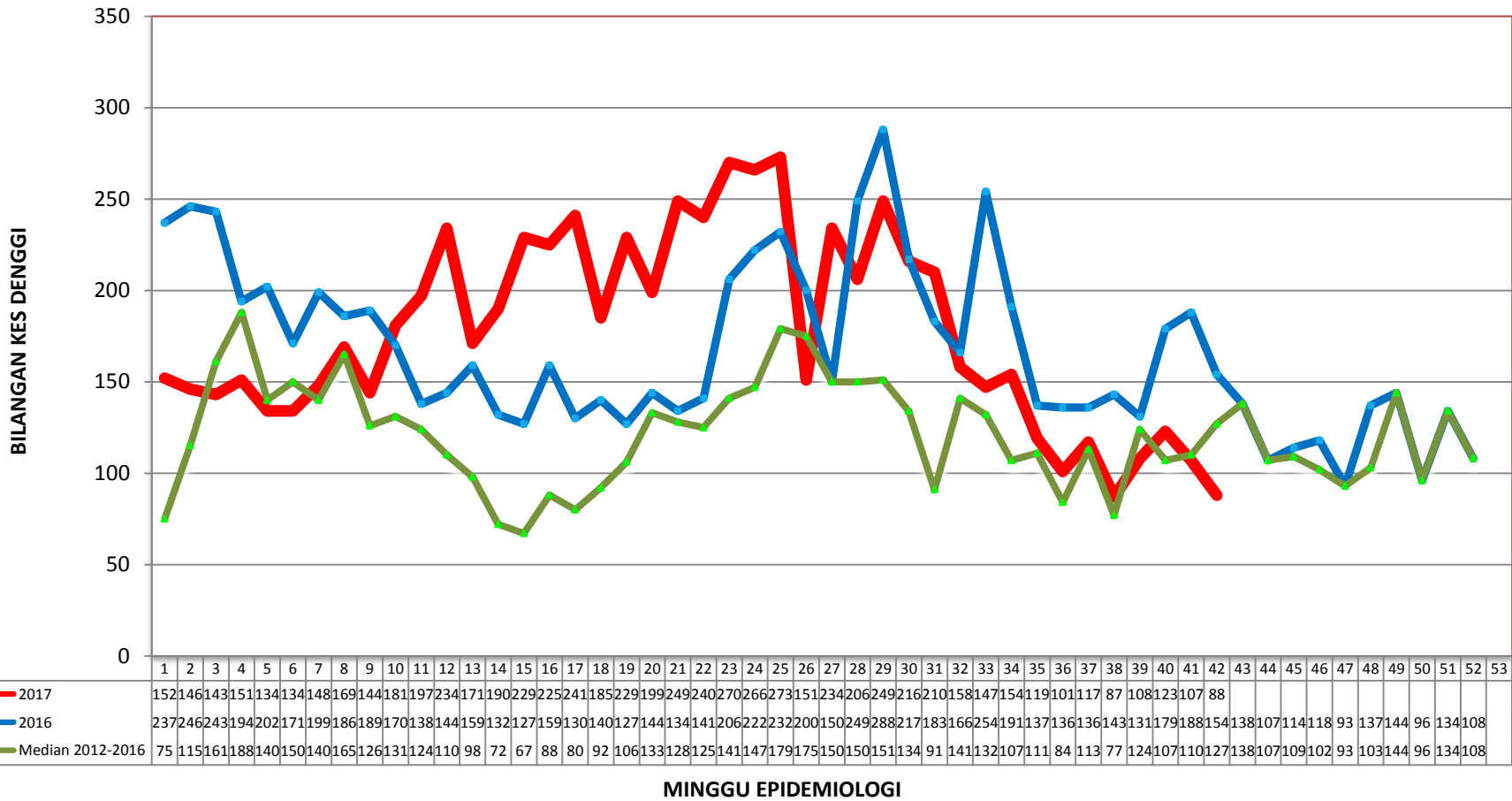

**TREN KUMULATIF WABAK, WTK/HOTSPOT DENGGI MENGIKUT MINGGU EPID
BAGI WILAYAH PERSEKUTUAN & PUTRAJAYA
BAGI TAHUN 2015, 2016 DAN 2017 BAGI ME 42/2017**

