

**SITUASI SEMASA**  
**PENYAKIT BAWAAN VEKTOR DI KUALA LUMPUR DAN PUTRAJAYA**  
 Bagi Minggu Epid 41/2017 (08.10.2017 – 14.10.2017)

**JADUAL 1: PERBANDINGAN KUMULATIF KES DENGGI KUALA LUMPUR DAN PUTRAJAYA  
 PADA MINGGU EPID 41/2017(2016 VS. 2017)**

Bil.	Zon	Jumlah Kes		Perbezaan Kes	Perbezaan (%)
		Sehingga ME41/2016	Sehingga ME41/2017		
1	KL	6,866 (15)	6,868 (18)	+2	+0.03%
2	Putrajaya	454 (1)	518 (1)	+64	+14%
Kuala Lumpur & Putrajaya		7,320 (16)	7,386 (19)	+66	+0.9%

Nota: ( ) Bilangan Kematian

Purata Kes Mingguan : 180

**JADUAL 2: KES DENGGI DILAPORKAN MENGIKUT PEJABAT KESIHATAN  
 PADA MINGGU EPID 41/2017**

Bil.	Pejabat Kesihatan	Parlimen	Jumlah Kes				Jumlah Kes Sehingga Minggu 41/2017	Peratus (%) Kes
			Minggu 40/2017 (01.10.2017-07.10.2017)		Minggu 41/2017 (08.10.2017-14.10.2017)			
1	Lembah Pantai	Lembah Pantai	4	13	4	14	1,064 (3)	14%
		Bkt Bintang	2		3			
		Seputeh	7		7			
2	Kepong	Segambut	8	30	12	29	1,334 (4)	18%
		Kepong	3		3			
		Batu	19		14			
3	Titiwangsa	Setiawangsa	9	30	7	21	1,887 (4)	26%
		Titiwangsa	9		5			
		Wangsa Maju	12		9			
4	Cheras	Cheras	14	48	10	37	2,583 (7)	35%
		Bdr Tun Razak	34		27			
5	Putrajaya	Putrajaya	2	2	6	6	518 (1)	7%
Kuala Lumpur & Putrajaya			123		107		7,386 (19)	

Nota: ( ) Bilangan Kematian

**JADUAL 3: KES DENGGI DI LAPORKAN PADA MINGGU EPID 41/2017**

Bil.	Pejabat Kesihatan	Bilangan Kes dan Kematian dilaporkan		Jumlah terkumpul kes denggi sehingga minggu Epid 41/2016	Jumlah terkumpul kes denggi sehingga minggu Epid 41/2017	Perbezaan peratus kenaikan/ Penurunan kes pada minggu epid 2016 dan 2017 (+/-)	Kadar insiden 2017
		Minggu 40/2017 (01/10 - 07/10/2017)	Minggu 41/2017 (08/10 - 14/10/2017)				
1	Lembah Pantai (311,760)	13	14	1,431 (4)	1,064 (3)	-25%	341
2	Kepong (571,560)	30	29	1,949 (1)	1,334 (4)	-31%	233
3	Titiwangsa (450,320)	30	21	2,045 (4)	1,887 (4)	-8%	419
4	Cheras (398,360)	48	37	1,441 (6)	2,583 (7)	+79%	648
5	Putrajaya (85,500)	2	6	454 (1)	518 (1)	+14%	605
Kuala Lumpur & Putrajaya (1,817,500)		123	107	7,320 (16)	7,386 (19)	+0.9%	406

Nota: Kadar Insiden (IR) bagi tahun 2016 adalah 458

: ( ) Bilangan Kematian

**JADUAL 4: BILANGAN WABAK DENGGI DI KUALA LUMPUR DAN PUTRAJAYA PADA MINGGU EPID 41/2017**

Bil.	Pejabat Kesihatan	Bilangan Wabak Mengikut Minggu Epid 41/2017		Kumulatif Wabak Sehingga Minggu Epid 41/2017		Jumlah Wabak Sehingga Minggu 41/2017
		Wabak Terkawal	Wabak Tidak Terkawal ( )	Wabak Terkawal	Wabak Tidak Terkawal ( )	
1	CHERAS	14	4 (3)	271	84 (65)	355 (65)
2	KEPONG	6	0	159	2 (2)	161 (2)
3	LEMBAH PANTAI	1	1	114	3 (1)	117 (1)
4	TITIWANGSA	8	0	291	22 (18)	313 (18)
5	PUTRAJAYA	1	0	60	11 (7)	71 (7)
JUMLAH		30	5 (3)	895	122 (93)	1017 (93)





Nota: 625 (48): Kumulatif bilangan lokaliti wabak

: ( ) Bilangan lokaliti hotspot

**JADUAL 5: SENARAI LOKALITI WABAK DENGGI  
DI KUALA LUMPUR DAN PUTRAJAYA PADA MINGGU EPID 41/2017**

Bil	Pejabat Kesihatan	Parlimen	Lokaliti	Jum. Kes	Tempoh Wabak Berlaku (Hari)	Status
1	CHERAS	CHERAS	TAMAN SEGAR (JALAN MANIS RUMAH KEDAI)	2	13	WT
2			TAMAN GEMILANG	2	12	WT
3			PPR PUDU ULU	3	12	WT
4			TAMAN SEGAR(JALAN LEMAK)	3	4	WT
5		BANDAR TUN RAZAK	FLAT SRI PENARA	13	46	HS
6			PPR DESA TUN RAZAK	11	46	HS
7			BDR SRI PERMAISURI (CENGAL KONDO)	19	43	HS
8			BAYU TASIK CONDO 1	6	23	WTK
9			TAMAN JAYA B (JLN 5,6,7,8 & LRG 5,6,7,8,9)	7	20	WT
10			BANDAR SRI PERMAISURI(ASTANA LUMAYAN)	4	15	WT
11			BAYU TASIK CONDO 2	2	13	WT
12			P/PURI KOS RENDAH BDR TASIK SELATAN (BLOK A - E)	2	8	WT
13			APPT LESTARI	2	8	WT
14			VISTA AMANI KONDO	2	10	WT
15			TAMAN MULIA (JLN BUDIMAN	4	6	WT
16			APPT JALIL DAMAI (BUKIT JALIL)	2	5	WT
17			BUKIT JALIL (LAMAN BAYU)	2	5	WT
18			BANDAR SRI PERMAISURI(LAMAN TASIK CONDO)	2	3	WT
19	LEMBAH PANTAI	LEMBAH PANTAI	PANTAI HILL PARK FASA 5	6	21	WTK
20	SEPUTEH	SEPUTEH	BREM PARK FASA 1 (BLOK 1,2,3,4))	2	2	WT
21	KEPONG	KEPONG	KEPONG BARU (JALAN HELANG, HELANG LAUT, HELANG JAMBUL, HELANG SEWA)	2	5	WT
22		SEGAMBUT	TAMAN CITY (JALAN MATANG 2 (1/4-133) & 4 (134-144)- KEDAI)	3	20	WT
23			BEREK POLIS TAMAN TUN DR ISMAIL, JALAN BURHANUDDIN HELMI	3	4	WT
24		BATU	TAMAN WAHYU (JALAN SIBU - JALAN SIBU 5)	7	19	WT
25			KAMPUNG BATU (BATU 5, JALAN IPOH)	2	4	WT
26			TAMAN BATU MUDA (JLN 13-27)	3	4	WT
27	TITIWANGSA	SETIAWANGSA	RIANA GREEN EAST CONDO	5	14	WT
28			TAMAN AIR PANAS (LINGKUNGAN MATA AIR)	3	20	WT
29			SEKSEN 10 W/MAJU(BLOK A1-A12)	2	9	WT
30		TITIWANGSA	VISTANA RESIDENCE	2	10	WT
31			OFF JLN PAHANG (JLN SARIKEI)	2	8	WT
32		WANGSA MAJU	SEK 2 W/MAJU (BLOK E1-E12)	3	15	WT
33			BALAI RAYA (KAMPUNG SG MERALI)	2	9	WT
34			FLAT SRI LANGKAWI 1	4	10	WT
35	PUTRAJAYA	PUTRAJAYA	PRESINT 11 - JALAN P11F	2	7	WT

Nota :

-  : Lokaliti hotspot
-  : Wabak baru pada minggu epid semasa
-  : Wabak Tidak Terkawal
-  : Wabak Tamat

**Disediakan oleh:** Cawangan Penyakit Bawaan Vektor Jabatan Kesihatan WP Kuala Lumpur dan Putrajaya  
**Disemak dan disahkan oleh :** Ketua Penolong Pengarah Kanan (Vektor)  
**Tarikh :** Jabatan Kesihatan WP Kuala Lumpur dan Putrajaya  
15 Oktober 2017

## TREND KES DENGGI MENGIKUT MINGGU EPID BAGI WILAYAH PERSEKUTUAN & PUTRAJAYA BAGI TAHUN 2016 DAN 2017 BAGI ME41/2017

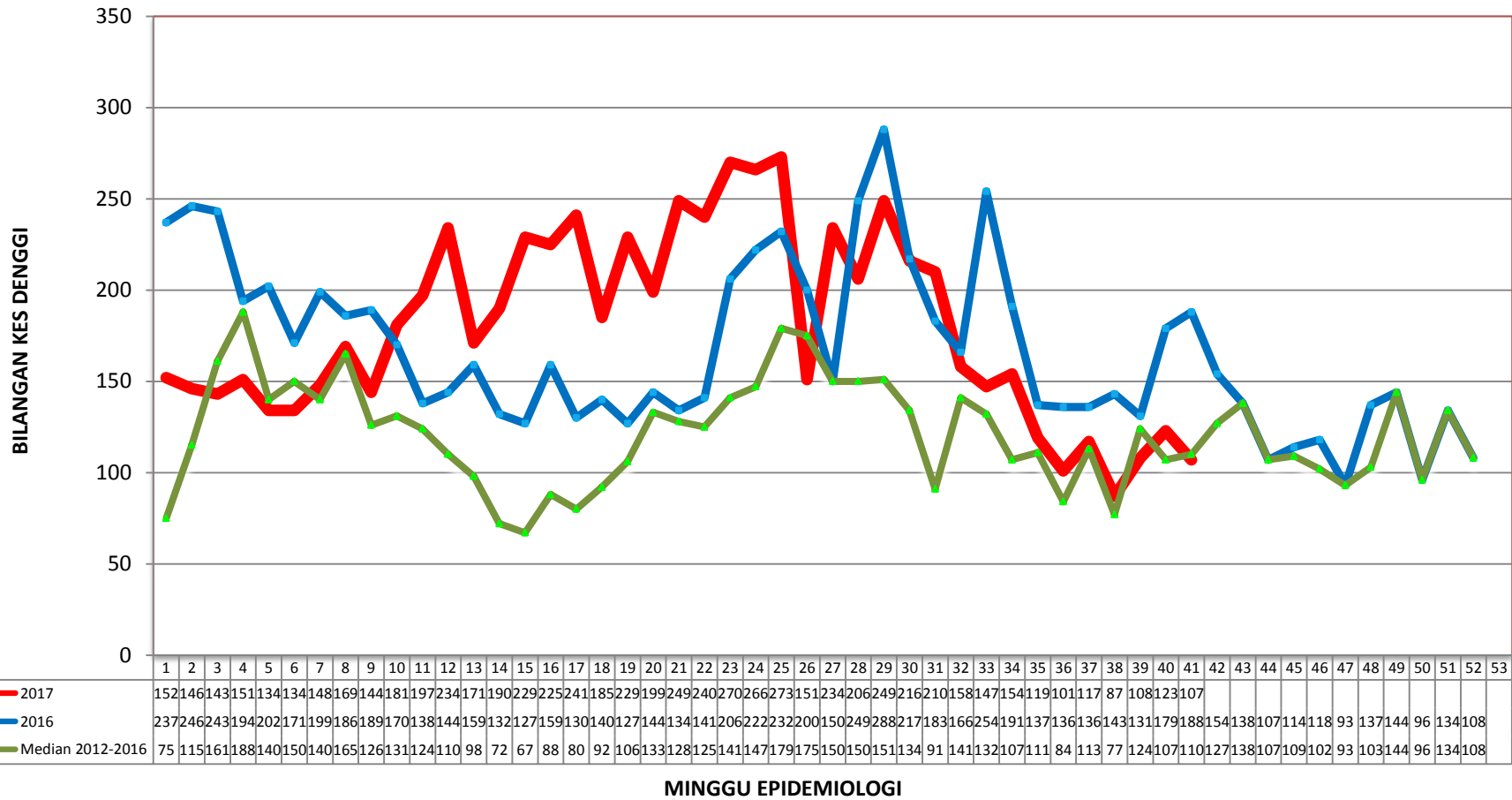

**TREN KUMULATIF WABAK, WTK/HOTSPOT DENGGI MENGIKUT MINGGU EPID  
BAGI WILAYAH PERSEKUTUAN & PUTRAJAYA  
BAGI TAHUN 2015, 2016 DAN 2017 BAGI ME 41/2017**

