

**SITUASI SEMASA**  
**PENYAKIT BAWAAN VEKTOR DI KUALA LUMPUR DAN PUTRAJAYA**  
 Bagi Minggu Epid 51/2014 (14-20 Disember 2014)

**JADUAL 1: PERBANDINGAN KUMULATIF KES DENGGI KUALA LUMPUR DAN PUTRAJAYA  
 PADA MINGGU EPID 51/2014(2013 VS. 2014)**

Bil.	Zon	Jumlah Kes		Perbezaan kes	Perbezaan (%)
		Sehingga ME 51/2013	Sehingga ME 51/2014		
1	KL	2365(8)	6645(19)	+4280	+181%
2	Putrajaya	111	305	+194	+175%
Kuala Lumpur & Putrajaya		2476(8)	6950 (19)	+4474	+181%

Nota: ( ) Bilangan Kematian

**JADUAL 2: KES DENGGI DILAPORKAN MENGIKUT PEJABAT KESIHATAN  
 PADA MINGGU EPID 51/2014**

Bil.	Pejabat Kesihatan	Parlimen	Jumlah kes				Jumlah Kes Sehingga Minggu 51/2014
			Minggu 50/2014		Minggu 51/2014		
1	Lembah Pantai	Lembah Pantai	12	29	12	40	1323(2)
		Bkt Bintang	3		6		
		Seputih	14		22		
2	Kepong	Segambut	9	57	21	45	2484(5)
		Kepong	29		6		
		Batu	19		18		
3	Titiwangsa	Setiawangsa	15	36	20	48	1847(9)
		Titiwangsa	8		5		
		Wangsa Maju	13		23		
4	Cheras	Cheras	1	6	1	5	991(3)
		Bdr Tun Razak	5		4		
5	Putrajaya	Putrajaya	4	4	2	2	305
Kuala Lumpur & Putrajaya			132		140		6950(19)

Nota: ( ) Bilangan Kematian

**JADUAL 3: KES DENGGI DI LAPORKAN PADA MINGGU EPID 51/2014**

Bil .	Pejabat Kesihatan	Bilangan Kes dan Kematian dilaporkan		Jumlah terkumpul kes denggi sehingga minggu epid 51/2013	Jumlah terkumpul kes denggi sehingga minggu epid 51/2014	Perbezaan peratus kenaikan/ penurunan kes pada minggu epid 2013 dan 2014 (+/-)	Kadar insiden pada minggu epid 51/2014
		Minggu 50/2014 (07- 13 Dis 2014)	Minggu 51/2014 (14- 20 Dis 2014)				
1	Lembah Pantai	29	40	749(2)	1323(2)	+77%	344
2	Kepong	57	45	579(2)	2484(5)	+329%	524
3	Titiwangsa	36	48	746(1)	1847(9)	+148%	429
4	Cheras	6	5	291(3)	991(3)	+240%	293
5	Putrajaya	4	2	111	305	+175%	355
Kuala Lumpur & Putrajaya		132	140	2476(8)	6950(19)	+181%	406





Nota : Kadar Insiden (IR) bagi tahun 2013 adalah 150

: ( ) Bilangan Kematian

**JADUAL 4: SENARAI LOKALITI WABAK DENGGI  
DI KUALA LUMPUR DAN PUTRAJAYA PADA MINGGU EPID 51/2014**

Bil	Pejabat Kesihatan	Parlimen	Lokaliti	Jum. Kes	Tempoh Wabak Berlaku (Hari)	Status
1	TITIWANGSA	SETIAWANGSA	SEKSYEN 10 WANGSAMAJU (BLOK A1-A12)	2	2	WT
2			PPR DESA REJANG (BLOK A,B,C,D)	2	6	WB
3		TITIWANGSA	PPR COCHRANE PERKASA	3	14	WTMT
4	LEMBAH PANTAI	LEMBAH PANTAI	FLAT TAMAN BUKIT ANGKASA (BLOK 1-7)	2	14	WTMT
5			BANGSAR PUTERI KONDO	3	6	WT
6			KONDO RAKYAT	2	6	WT
7		SEPUTEH	TAMAN GEMBIRA (JALAN RUKUN 1-11)	2	8	WT
8			TAMAN GEMBIRA (JALAN LAZAT 1-7)	2	12	WT
9		KEPONG	KEPONG	KEPONG BARU (JALAN LANG HITAM 1-6, LANG EMAS)	2	6
10						
11	SEGAMBUT		SUNWAY SPK DAMANSARA (JLN DAUN INAI 1,2, JLN DAUN INAI BESAR, JALAN DAUN INAI 3-6)	4	7	WT
12	BATU		TAMAN DESA BAKTI (JALAN /2B	4	9	WT
13			TAMAN PELANGI JAYA	4	10	WB

Nota :

	: Lokaliti hotspot
	: Wabak baru pada minggu epid semasa
	: Wabak Tidak Terkawal
	: Wabak Tamat

**JADUAL 5: BILANGAN WABAK DENGGI  
DI KUALA LUMPUR DAN PUTRAJAYA PADA MINGGU EPID 51/2014**

Bil.	Pejabat Kesihatan	Bilangan Wabak Mengikut Minggu Epid 51/2014		Kumulatif Wabak Sehingga Minggu Epid 51/2014		Jumlah Wabak Sehingga Minggu 51/2014
		Wabak Terkawal	Wabak Tidak Terkawal ( )	Wabak Terkawal	Wabak Tidak Terkawal ( )	
1	Lembah Pantai	4	0	118	11 (8)	129 (8)
2	Kepong	4	0	145	2 (1)	147 (1)
3	Titiwangsa	2	0	231	2 (2)	233 (2)
4	Cheras	0	0	139	1	140
5	Putrajaya	0	0	38	0	38
6	<b>JUMLAH</b>	<b>10</b>	<b>0</b>	<b>671</b>	<b>16 (11)</b>	<b>687 (11)</b>

Nota : 527 (11) : Kumulatif bilangan lokaliti wabak

: ( ) Bilangan lokaliti hotspot

**Disediakan oleh:** Unit Kawalan Penyakit Bawaan Vektor  
Jabatan Kesihatan WP Kuala Lumpur dan Putrajaya

**Disemak dan disahkan oleh :** Ketua Penolong Pengarah Kanan (Vektor)  
Jabatan Kesihatan WP Kuala Lumpur dan Putrajaya

**Tarikh :** 21 Disember 2014

**TREND KES DENGGI MENGIKUT MINGGU EPID BAGI WILAYAH PERSEKUTUAN & PUTRAJAYA BAGI TAHUN 2013 DAN 2014  
BAGI ME 51/2014**

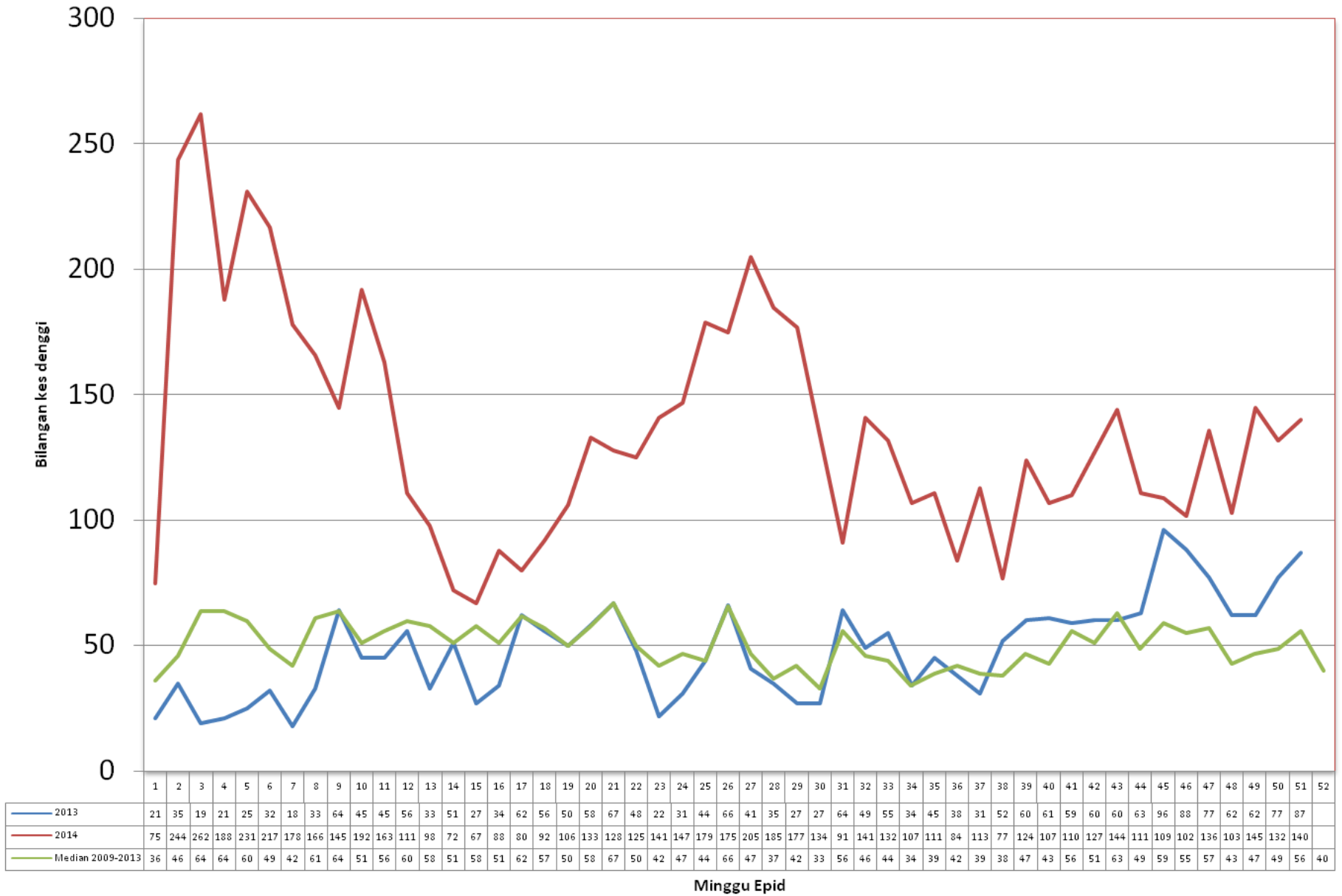

**GRAF KEJADIAN KES DENGGI DI WPKL& PUTRAJAYA, SELANGOR & MALAYSIA  
BAGI ME 51/2014**

