

**SITUASI SEMASA**  
**PENYAKIT BAWAAN VEKTOR DI KUALA LUMPUR DAN PUTRAJAYA**  
 Bagi Minggu Epid 37/2013 (08 – 14 September 2013)

**JADUAL 1: PERBANDINGAN KUMULATIF KES DENGGI KUALA LUMPUR DAN PUTRAJAYA  
 PADA MINGGU EPID 37/2013  
 (2012 VS. 2013)**

Bil.	Zon	Jumlah Kes		Perbezaan kes	Perbezaan (%)
		Sehingga ME 37/2012	Sehingga ME 37/2013		
1	Kuala Lumpur	1292(2)	1440(6)	+148	+11%
2	Putrajaya	80(1)	71	-9	-11%
Kuala Lumpur & Putrajaya		1372(3)	1511(6)	+139	+10%

Nota: ( ) Bilangan Kematian

**JADUAL 2: KES DENGGI DILAPORKAN MENGIKUT PEJABAT KESIHATAN  
 PADA MINGGU EPID 37/2013**

Bil.	Pejabat Kesihatan	Parlimen	Jumlah kes				Jumlah Kes Sehingga Minggu 37/2013
			Minggu 36/2013 (01 – 07 Sept 2013)		Minggu 37/2013 (08 – 14 Sept 2013)		
1	Lembah Pantai	Lembah Pantai	1	4	4	9	466(2)
		Bkt Bintang	2		2		
		Seputih	1		3		
2	Kepong	Segambut	2	15	1	7	308(2)
		Kepong	6		2		
		Batu	7		4		
3	Titiwangsa	Setiawangsa	2	10	7	10	467
		Titiwangsa	6		1		
		Wangsa Maju	2		2		
4	Cheras	Cheras	1	5	1	3	199(2)
		Bdr Tun Razak	4		2		
5	Putrajaya	Putrajaya	4	4	2	2	71
Kuala Lumpur & Putrajaya			38		31		1511(6)

Nota: ( ) Bilangan Kematian

**JADUAL 3: KES DENGGI DI LAPORKAN PADA MINGGU EPID 37/2013**

Bil.	Pejabat Kesihatan	Bilangan Kes dan Kematian dilaporkan		Jumlah terkumpul kes denggi sehingga minggu epid 37/2012	Jumlah terkumpul kes denggi sehingga minggu epid 37/2013	Perbezaan peratus kenaikan/ penurunan kes pada minggu epid 2012 dan 2013 (+/-)	Kadar insiden pada minggu epid 37/ 2013
		Minggu 36/2013 (01-07 Sept 2013)	Minggu 37/2013 (08-14 Sept 2013)				
1	Lembah Pantai	4	9	241	466(2)	+93%	121
2	Kepong	15	7	262	308(2)	+18%	65
3	Titiwangsa	10	10	475 (1)	467	-2%	108
4	Cheras	5	3	314(1)	199(2)	-37%	59
5	Putrajaya	4	2	80(1)	71	-11%	83
<b>Kuala Lumpur &amp; Putrajaya</b>		<b>38</b>	<b>31</b>	<b>1372(3)</b>	<b>1511(6)</b>	<b>+10%</b>	<b>88</b>





Nota : Kadar Insiden (IR) bagi tahun 2012 adalah 106

: ( ) Bilangan Kematian

**JADUAL 4: SENARAI LOKALITI WABAK DENGGI  
DI KUALA LUMPUR DAN PUTRAJAYA PADA MINGGU EPID 37/2013**

Bil	Pejabat kesihatan	Parlimen	Lokaliti	Jumlah Kes	Tempoh Wabak Berlaku (Hari)	Status Wabak
1	Titiwangsa	Wangsa Maju	Taman Setapak Indah (1B/6 – 8B/6)	2	9	Wabak Terkawal
2			Seksyen 6, Wangsa Maju	2	2	Wabak Terkawal
3			Kpg.Baru Plaza RAH	4	16	Wabak Terkawal
4		Titiwangsa	Kpg.Baru A (Jln.Raja Alang/Jln. R.Abdullah)	3	20	Wabak Terkawal
5		Setiawangsa	Villa Wangsa Mas	2	1	Wabak Baru
6	Lembah Pantai	LembahPantai	Pantai Hill Park Fs ii	2	10	Wabak Terkawal
7		Bukit Bintang	Jalan Raja Laut	3	20	Wabak Tamat
8	Kepong	Segambut	Kpg. Masjid (Jln.Segambut Dalam)	3	15	Wabak Tamat
9			Taman Ceupaccs (Jln.Udang Harimau,Jln.Udang Pasir,Jln.Udang Pasir 1&2)	3	12	Wabak Terkawal
10	Cheras	Bandar Tun Razak	Flat Sri Kota	2	14	Wabak Tamat
11	Putrajaya		Presint 15-Parcel 15-12B	2	13	Wabak Terkawal
12			Presint 11-Putra Damai	2	11	Wabak Terkawal

Nota :

-  : Lokaliti hotspot
-  : Wabak baru pada minggu epid semasa
-  : Wabak Tidak Terkawal
-  : Wabak Tamat

**JADUAL 5: BILANGAN WABAK DENGGI  
DI KUALA LUMPUR DAN PUTRAJAYA PADA MINGGU EPID 37/2013**

Bil.	Pejabat Kesihatan	Bilangan Wabak Mengikut Minggu Epid 37/2013		Kumulatif Wabak Sehingga Minggu Epid 37/2013		Jumlah Wabak Sehingga Minggu 37/2013
		Wabak Terkawal	Wabak Tidak Terkawal ( )	Wabak Terkawal	Wabak Tidak Terkawal ( )	
1	Lembah Pantai	1	0	60	0	60
2	Kepong	1	0	29	1	30
3	Titiwangsa	5	0	61	1	62
4	Cheras	0	0	23	0	23
5	Putrajaya	2	0	5	0	5
6	<b>JUMLAH</b>	9	0	178	2	180

Nota : 158(0) : Kumulatif bilangan lokaliti wabak

: ( ) Bilangan lokaliti hotspot

**Disediakan oleh :** Unit Kawalan Penyakit Bawaan Vektor  
Jabatan Kesihatan WP Kuala Lumpur dan Putrajaya

**Disemak dan disahkan oleh :** Ketua Penolong Pengarah Kanan (Vektor)  
Jabatan Kesihatan WP Kuala Lumpur dan Putrajaya

**Tarikh :** 15 September 2013



**GRAF 2 : MALAYSIA,  
SELANGOR DAN WPKL & PT  
KES MINGGUAN DENGGI 2013 (M. EPID 37)**

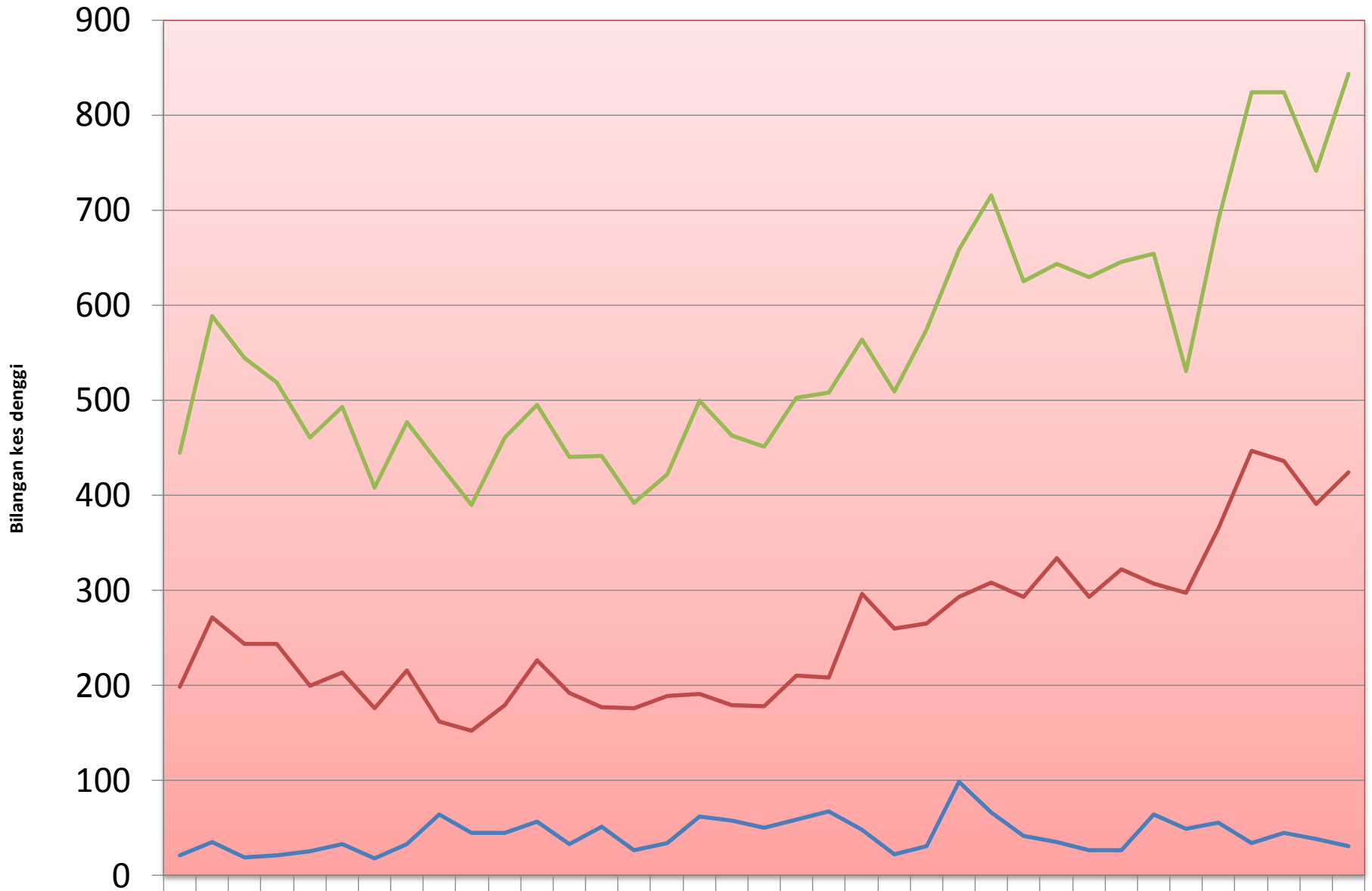

	1	2	3	4	5	6	7	8	9	10	11	12	13	14	15	16	17	18	19	20	21	22	23	24	25	26	27	28	29	30	31	32	33	34	35	36	37
— KL	21	35	19	21	25	33	18	33	64	45	45	56	33	51	27	34	62	57	50	58	67	48	22	31	98	66	41	35	27	27	64	49	55	34	45	38	31
— SELANGOR	198	271	243	243	199	213	176	216	162	152	179	226	192	177	176	189	191	179	178	210	208	296	260	265	293	308	293	334	293	322	307	297	365	447	436	391	424
— MALAYSIA	445	589	545	519	461	493	408	477	433	390	461	495	440	442	392	422	500	463	451	503	508	564	509	575	658	715	625	643	629	645	654	531	690	824	824	741	843