

SITUASI SEMASA
PENYAKIT BAWAAN VEKTOR DI KUALA LUMPUR DAN PUTRAJAYA
 Bagi Minggu Epid 38/2013 (15 – 21 September 2013)

**JADUAL 1: PERBANDINGAN KUMULATIF KES DENGGI KUALA LUMPUR DAN PUTRAJAYA
 PADA MINGGU EPID 38/2013
 (2012 VS. 2013)**

Bil.	Zon	Jumlah Kes		Perbezaan kes	Perbezaan (%)
		Sehingga ME 38/2012	Sehingga ME 38/2013		
1	Kuala Lumpur	1316(2)	1492(6)	+176	+13.3%
2	Putrajaya	83(1)	71	-12	-14.4%
Kuala Lumpur & Putrajaya		1399(3)	1563(6)	+164	+11.7%

Nota: () Bilangan Kematian

**JADUAL 2: KES DENGGI DILAPORKAN MENGIKUT PEJABAT KESIHATAN
 PADA MINGGU EPID 38/2013**

Bil.	Pejabat Kesihatan	Parlimen	Jumlah kes				Jumlah Kes Sehingga Minggu 38/2013
			Minggu 37/2013 (08 –14 Sept 2013)		Minggu 38/2013 (15 –21 Sept 2013)		
1	Lembah Pantai	Lembah Pantai	4	9	4	16	482(2)
		Bkt Bintang	2		4		
		Seputih	3		8		
2	Kepong	Segambut	1	7	2	9	317(2)
		Kepong	2		7		
		Batu	4		0		
3	Titiwangsa	Setiawangsa	7	10	6	22	489(1)
		Titiwangsa	1		12		
		Wangsa Maju	2		4		
4	Cheras	Cheras	1	3	1	5	204(2)
		Bdr Tun Razak	2		4		
5	Putrajaya	Putrajaya	2	2	0	0	71
Kuala Lumpur & Putrajaya			31		52		1563(7)

Nota: () Bilangan Kematian

JADUAL 3: KES DENGGI DI LAPORKAN PADA MINGGU EPID 38/2013

Bil.	Pejabat Kesihatan	Bilangan Kes dan Kematian dilaporkan		Jumlah terkumpul kes denggi sehingga minggu epid 38/2012	Jumlah terkumpul kes denggi sehingga minggu epid 38/2013	Perbezaan peratus kenaikan/ penurunan kes pada minggu epid 2012 dan 2013 (+/-)	Kadar insiden pada minggu epid 38/ 2013
		Minggu 37/2013 (08-14 Sept 2013)	Minggu 38/2013 (15-21 Sept 2013)				
1	Lembah Pantai	9	16	249	482(2)	+93.5%	125
2	Kepong	7	9	264	317(2)	+20%	66
3	Titiwangsa	10	22	481 (1)	489(1)	-1.6%	113
4	Cheras	3	5	322(1)	204(2)	-36.6%	60
5	Putrajaya	2	0	83(1)	71	-14.4%	83
Kuala Lumpur & Putrajaya		31	52	1399(3)	1563(7)	+11.7%	91

Nota : Kadar Insiden (IR) bagi tahun 2012 adalah 106

: () Bilangan Kematian

**JADUAL 4: SENARAI LOKALITI WABAK DENGGI
DI KUALA LUMPUR DAN PUTRAJAYA PADA MINGGU EPID 38/2013**

Bil	Pejabat kesihatan	Parlimen	Lokaliti	Jumlah Kes	Tempoh Wabak Berlaku (Hari)	Status Wabak	
1	Titiwangsa	Wangsa Maju	Taman Setapak Indah (1B/6 – 8B/6)	2	14	Wabak Tamat	
2			Taman Desa Setapak Jalan 15/27B-21/27B,35/27B-41/27B	2	1	Wabak Baru	
3			Seksyen 6, Wangsa Maju	2	8	Wabak Terkawal	
4			Kpg.Baru Plaza RAH	6	23	Wabak Tidak Terkawal	
5		Titiwangsa	Titiwangsa	The Palladium Condo	2	5	Wabak Terkawal
6 7				Kpg.Baru A (Jln.Raja Alang/Jln. R.Abdullah)	3	21	Wabak Tamat
8		Setiawangsa	Setiawangsa	PPR Air Panas	2	1	Wabak Baru
9				Villa Wangsa Mas	2	7	Wabak Baru
10		Lembah Pantai	Seputeh	Taman OUG (Jln.Hujan Emas)	2	5	Wabak Terkawal
11	LembahPantai		Pantai Hill Park Fs ii	2	14	Wabak Tamat	
12	Kepong	Segambut	Berek Polis Taman Tun Dr.Ismail,Jln Burhanuddin Helmi	2	6	Wabak Terkawal	
13			Taman Ceupaccs (Jln.Udang Harimau,Jln.Udang Pasir,Jln.Udang Pasir 1&2)	3	19	Wabak Terkawal	
14	Cheras	Bandar Tun Razak	Tasik Height Apartment	3	3	Wabak Terkawal	
15	Putrajaya		Presint 15-Parcel 15-12B	2	14	Wabak Tamat	
16			Presint 11-Putra Damai	2	11	Wabak Tamat	

Nota :



: Lokaliti hotspot



: Wabak baru pada minggu epid semasa



: Wabak Tidak Terkawal



: Wabak Tamat

**JADUAL 5: BILANGAN WABAK DENGGI
DI KUALA LUMPUR DAN PUTRAJAYA PADA MINGGU EPID 38/2013**

Bil.	Pejabat Kesihatan	Bilangan Wabak Mengikut Minggu Epid 38/2013		Kumulatif Wabak Sehingga Minggu Epid 38/2013		Jumlah Wabak Sehingga Minggu 38/2013
		Wabak Terkawal	Wabak Tidak Terkawal ()	Wabak Terkawal	Wabak Tidak Terkawal ()	
1	Lembah Pantai	1	0	61	0	61
2	Kepong	2	0	30	1	31
3	Titiwangsa	5	1	65	1	66
4	Cheras	1	0	24	0	24
5	Putrajaya	0	0	5	0	5
6	JUMLAH	9	1	185	2	187

Nota : 165(0) : Kumulatif bilangan lokaliti wabak

: () Bilangan lokaliti hotspot

Disediakan oleh : Unit Kawalan Penyakit Bawaan Vektor
Jabatan Kesihatan WP Kuala Lumpur dan Putrajaya

Disemak dan disahkan oleh : Ketua Penolong Pengarah Kanan (Vektor)
Jabatan Kesihatan WP Kuala Lumpur dan Putrajaya

Tarikh : 23 September 2013

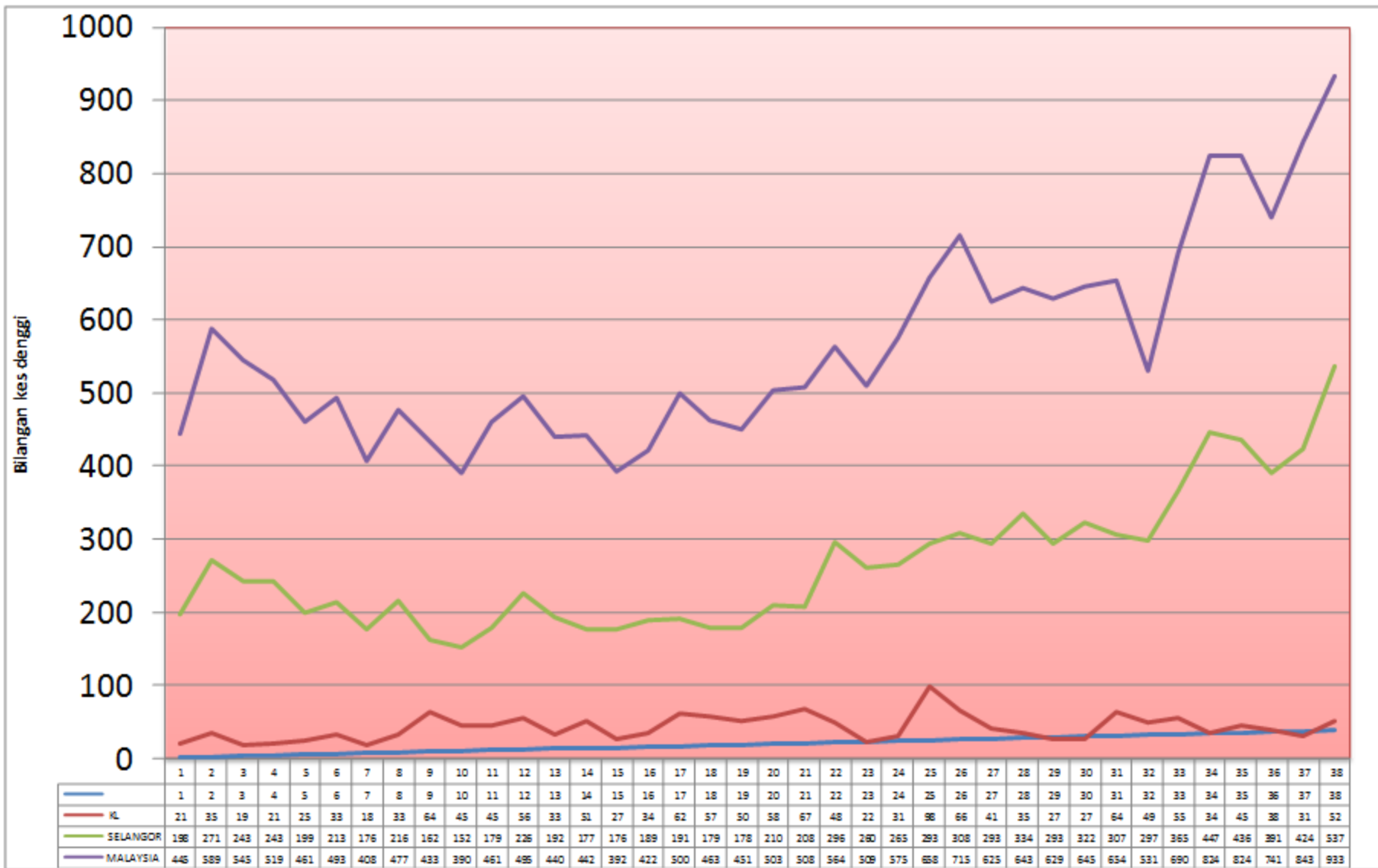

**GRAF 2 : MALAYSIA,
SELANGOR DAN WPKL & PT
KES MINGGUAN DENGGI 2013 (M. EPID 38)**