

**SITUASI SEMASA**  
**PENYAKIT BAWAAN VEKTOR DI KUALA LUMPUR DAN PUTRAJAYA**  
 Bagi Minggu Epid 8/2013 (17- 23 Feb 2013)

**JADUAL 1: PERBANDINGAN KUMULATIF KES DENGGI KUALA LUMPUR DAN PUTRAJAYA  
 PADA MINGGU EPID 8/2013  
 (2012 VS. 2013)**

Bil.	Zon	Jumlah Kes		Perbezaan kes	Perbezaan (%)
		Sehingga ME 8/2012	Sehingga ME 8/2013		
1	Kuala Lumpur	390 (2)	199(1)	-191	-48.9%
2	Putrajaya	31(1)	6	-25	-80.6%
Kuala Lumpur & Putrajaya		421(3)	205(1)	-216	-51.3%

Nota: ( ) Bilangan Kematian

**JADUAL 2: KES DENGGI DILAPORKAN MENGIKUT PEJABAT KESIHATAN  
 PADA MINGGU EPID 8/2013**

Bil.	Pejabat Kesihatan	Parlimen	Jumlah kes				Jumlah Kes Sehingga Minggu 8/2013
			Minggu 7/2013 (10 Feb-16 Feb 2013)		Minggu 8/2013 (17 Feb-23 Feb 2013)		
1	Lembah Pantai	Lembah Pantai	3	8	7	11	53
		Bkt Bintang	1		2		
		Seputih	4		2		
2	Kepong	Segambut	1	3	0	3	29
		Kepong	1		1		
		Batu	1		2		
3	Titiwangsa	Setiawangsa	3	4	3	11	83
		Titiwangsa	1		3		
		Wangsa Maju	0		5		
4	Cheras	Cheras	0	3	1	6	34(1)
		Bdr Tun Razak	3		5		
5	Putrajaya	Putrajaya	0	0	2	2	6
Kuala Lumpur & Putrajaya			18		33		205(1)

Nota: ( ) Bilangan Kematian

**JADUAL 3: KES DENGGI DI LAPORKAN PADA MINGGU EPID 8/2013**

Bil.	Pejabat Kesihatan	Bilangan Kes dan Kematian dilaporkan		Jumlah terkumpul kes denggi sehingga minggu epid 8/2012	Jumlah terkumpul kes denggi sehingga minggu epid 8/2013	Perbezaan peratus kenaikan/penurunan kes pada minggu epid 2012 dan 2013 (+/-)	Kadar insiden pada minggu epid 7/ 2013
		Minggu 7/2013 (10-16 Feb 2013)	Minggu 8/2013 ( 17-23 Feb 2013)				
1	Lembah Pantai	8	11	59	53	-10.1%	13.7
2	Kepong	3	3	65	29	-55.3%	6.1
3	Titiwangsa	4	11	150(1)	83	-44.6%	19.2
4	Cheras	3	6	116(1)	34(1)	-54.6%	10.0
5	Putrajaya	0	2	31(1)	6	-80.6%	7.05
<b>Kuala Lumpur &amp; Putrajaya</b>		<b>18</b>	<b>33</b>	<b>421(3)</b>	<b>205(1)</b>	<b>-51.3%</b>	<b>11.9</b>

Nota : Kadar Insiden (IR) bagi tahun 2012 adalah 105.9

: ( ) Bilangan Kematian

**JADUAL 4: SENARAI LOKALITI WABAK DENGGI  
DI KUALA LUMPUR DAN PUTRAJAYA PADA MINGGU EPID 8/2013**

Bil	Pejabat kesihatan	Parlimen	Lokaliti	Jumlah Kes	Tempoh Wabak Berlaku (Hari)	Status Wabak
1	Titivangsa	Titivangsa	PPR Hiliran Ampang	2	2	Wabak Terkawal
2	Kepong	Segambut	Kuaters Kerajaan Jalan Duta	4	30	Wabak Tamat
3		Batu	Perumahan Awam 8/9	2	7	Wabak Terkawal
4	Cheras	Bandar Tun Razak	Bandar Tasek Selatan (Pangsapuri Kos Rendah)	3	11	Wabak Terkawal
5			Flat Sri Penara	2	5	Wabak Terkawal
6	Lembah Pantai	Lembah Pantai	Taman Bukit Angkasa	2	2	Wabak Terkawal
7			Tmn Serangkai (Lrg.Nikmat 11, Jln.1/128A-6/128A,6/127A,Mdn. Ramah,Lrg.Ramah)	2	2	Wabak Terkawal
8			Kuaters KTMB	2	1	Wabak Baru

Nota :



: Lokaliti hotspot



: Wabak baru pada minggu epid semasa



: Wabak Tidak Terkawal



: Wabak Tamat

**JADUAL 5: BILANGAN WABAK DENGGI  
DI KUALA LUMPUR DAN PUTRAJAYA PADA MINGGU EPID 8/2013**

Bil.	Pejabat Kesihatan	Bilangan Wabak Mengikut Minggu Epid 8/2013		Kumulatif Wabak Sehingga Minggu Epid 8/2013		Jumlah Wabak Sehingga Minggu 8/2013
		Wabak Terkawal	Wabak Tidak Terkawal ( )	Wabak Terkawal	Wabak Tidak Terkawal ( )	
1	Lembah Pantai	3	0	3	0	3
2	Kepong	1	0	2	1	3
3	Titiwangsa	1	0	10	0	10
4	Cheras	2	0	4	0	4
5	Putrajaya	0	0	0	0	0
6	<b>JUMLAH</b>	<b>7</b>	<b>0</b>	<b>19</b>	<b>1</b>	<b>19</b>

Nota : 13(0) : Kumulatif bilangan lokaliti wabak

: ( ) Bilangan lokaliti hotspot

**Disediakan oleh :** Unit Kawalan Penyakit Bawaan Vektor  
Jabatan Kesihatan WP Kuala Lumpur dan Putrajaya

**Disemak dan disahkan oleh :** Ketua Penolong Pengarah Kanan (Vektor)  
Jabatan Kesihatan WP Kuala Lumpur dan Putrajaya

**Tarikh :** 25 Februari 2013



**GRAF 2 : MALAYSIA,  
SELANGOR DAN WPKL & PTJ  
KES MINGGUAN DENGGI 2013 (M. EPID 8)**

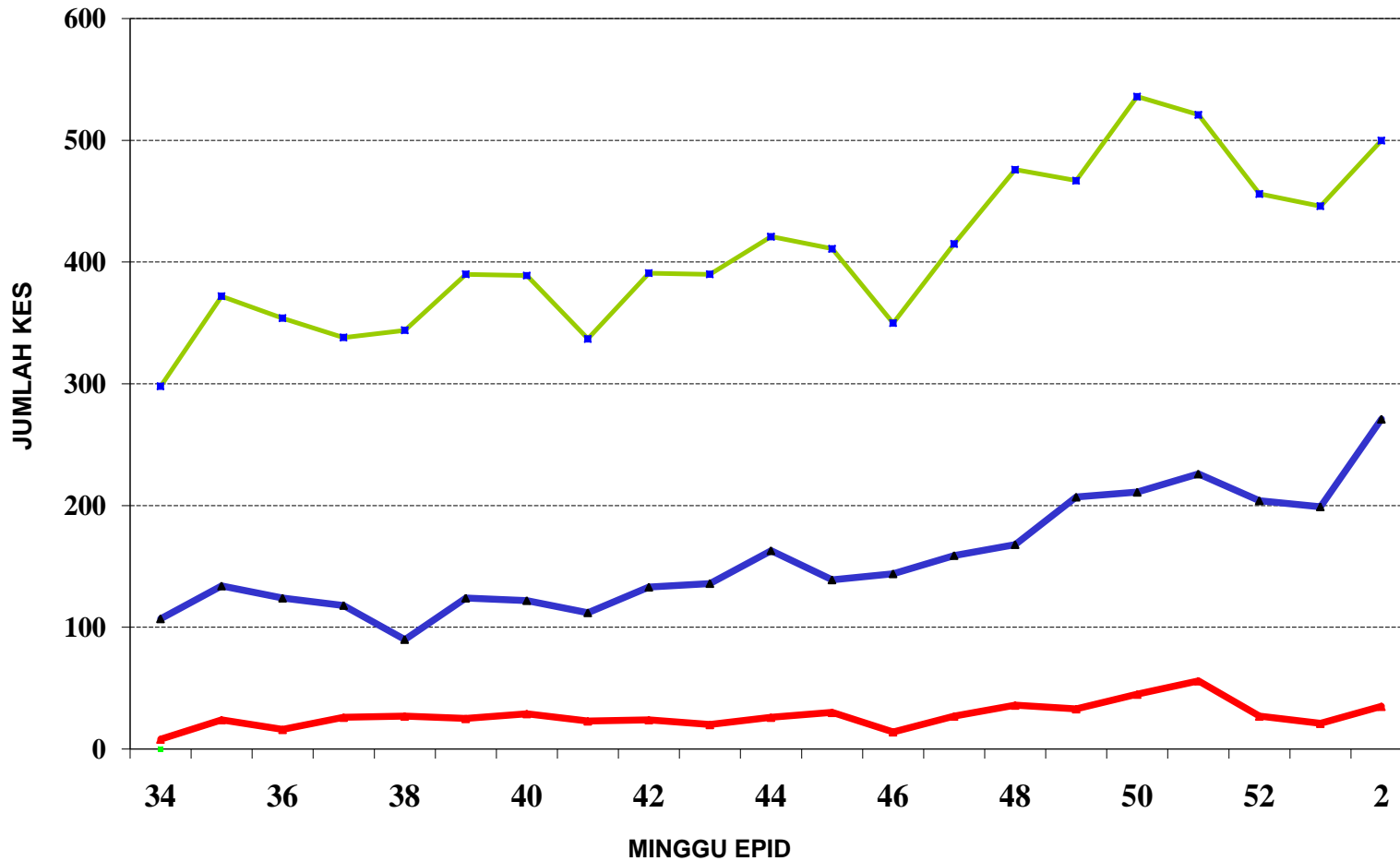

—■— MALAYSIA    —▲— SELANGOR    —◆— WPKL & PJ